

ANHÖRIGPERSPEKTIV – VÅRD OCH VÅRDSKADOR

Fredrik Persson Wigdén
Marie Andersson

2025-06-17

Medicinska historia och nuläge

Diagnoser med stor påverkan

- Ben- och fotsår
- Axelskada
- Artros
- Förstorad prostata
- NPF?
- Kognitiv svikt

Övriga diagnoser

- Hjärtinfarkt
- Prostatacancer
- Stroke
- Njursvikt
- Återkommande infektioner, inkl sepsis.

Varför står dessa inte under stor påverkan?

Vi har identifierat brister ur patientens och anhörigas perspektiv

Exempelbilder på nästa sida
Varning för starka bilder

Så här kan det bli...

Ben



Fall över träningsutrustning



Regionens och
kommunens
insatser –
Exempel på
ytterligare
brister?

- Stopp i informationsflödet
 - Prostatamedicin – 9 månader utan medicinering
 - Sårvård – Ignorerade instruktioner från sårsköterska
 - Stroke – Missad information om sväljsvårigheter
 - Stroke – Missad sjukgymnastik på grannavdelning, korttidsboende och i hemmet.

Regionens och
kommunens
insatser –
Exempel på
ytterligare
brister?

- MyAbilia – Förskrivet Hjälpmedel
 - Ingen kan använda det!
- Kallelser och sms påminnelser
- Färdtjänst och sjukresor
 - Två separata system
- Dagliga insatser
 - Missas att göra, nånnananism
 - Lydelsen 'Vid behov' skapar osäkerhet
 - Många utförare

Vad innebär det för oss anhöriga?



CA 20-30 SAMTAL
PER DAG



10-20 TIMMAR
PER VECKA



FRUSTRATION
OCH
OSÄKERHET

Vattentäta skott?



Informationsflöde,
varför fastnar det?

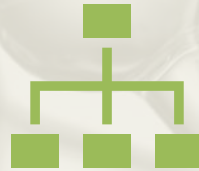

Vem har översikt för
helheten?



Varför går
medicinering,
sjukgymnastik mm
förlorad på vägen?

Varför sker allvarliga
vårdskador?

Vad händer nu?



**Sammanfattning
av huvudbudskap**



**Vad kan vi göra
framöver?**

Hur kan vi stötta?
Medborgarförslag?



**Frågor och
återkoppling**



Tack för er tid och
uppmärksamhet

Fredrik Wigdén, 073-8363600, fredrik@wigden.se
Marie Andersson, 070-2776606, marieannersa@gmail.com